EPAMIG

Empresa de Pesquisa Agropecuária de Minas Gerais

Secretaria de Estado de Agricultura, Pecuária e Abastecimento

Trazilbo José de Paula Júnior

Maria Regina de Miranda Souza

Unidade Regional EPAMIG Zona da Mata

EPAMIG

Empresa de Pesquisa Agropecuária de Minas Gerais

Secretaria de Estado de Agricultura, Pecuária e Abastecimento

Potencialidades e perspectivas da agricultura familiar para o desenvolvimento sustentável

Empresa de Pesquisa Agropecuária de Minas Gerais

- 6 de agosto de 1974 – “Administrar e coordenar a pesquisa agropecuária em Minas Gerais”
- “Apresentar soluções para o complexo agrícola, gerando e adaptando alternativas tecnológicas, oferecendo serviços especializados, capacitação técnica, insumos qualificados compatíveis com as necessidades dos clientes e em benefício da qualidade de vida da sociedade"

UNIDADES DA EPAMIG NO ESTADO DE MINAS GERAIS

PROGRAMAS DE PESQUISA

- Agroenergia
- Aquicultura
- Cafeicultura
- Floricultura
- Fruticultura
- Grandes Culturas
- Olericultura
- Processamento Agroindustrial
- Bovinos
- Floresta e Meio Ambiente

ENSINO E PESQUISA

- Leite e Derivados
- Agropecuária e Cooperativismo

NÚCLEOS TECNOLÓGICOS

- **AZEITE/AZEITONA** (Maria da Fé)
- **UVA/VINHO** (Caldas)
- **FLORICULTURA** (São João Del Rei)
- **SILVICULTURA E RECURSOS NATURAIS** (Belo Horizonte)

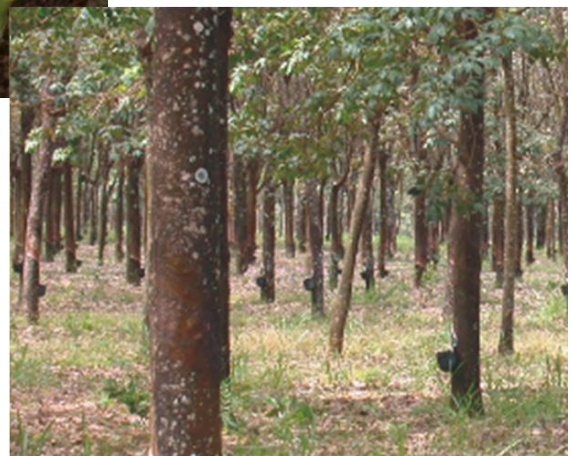

NÚCLEOS TECNOLÓGICOS

- **AZEITE/AZEITONA** (Maria da Fé)
- **UVA/VINHO** (Caldas)
- **FLORICULTURA** (São João Del Rei)
- **SILVICULTURA E RECURSOS NATURAIS** (Belo Horizonte)
- **AGRICULTURA FAMILIAR** (Viçosa)

Epamig Zona da Mata – 33 Pesquisadores

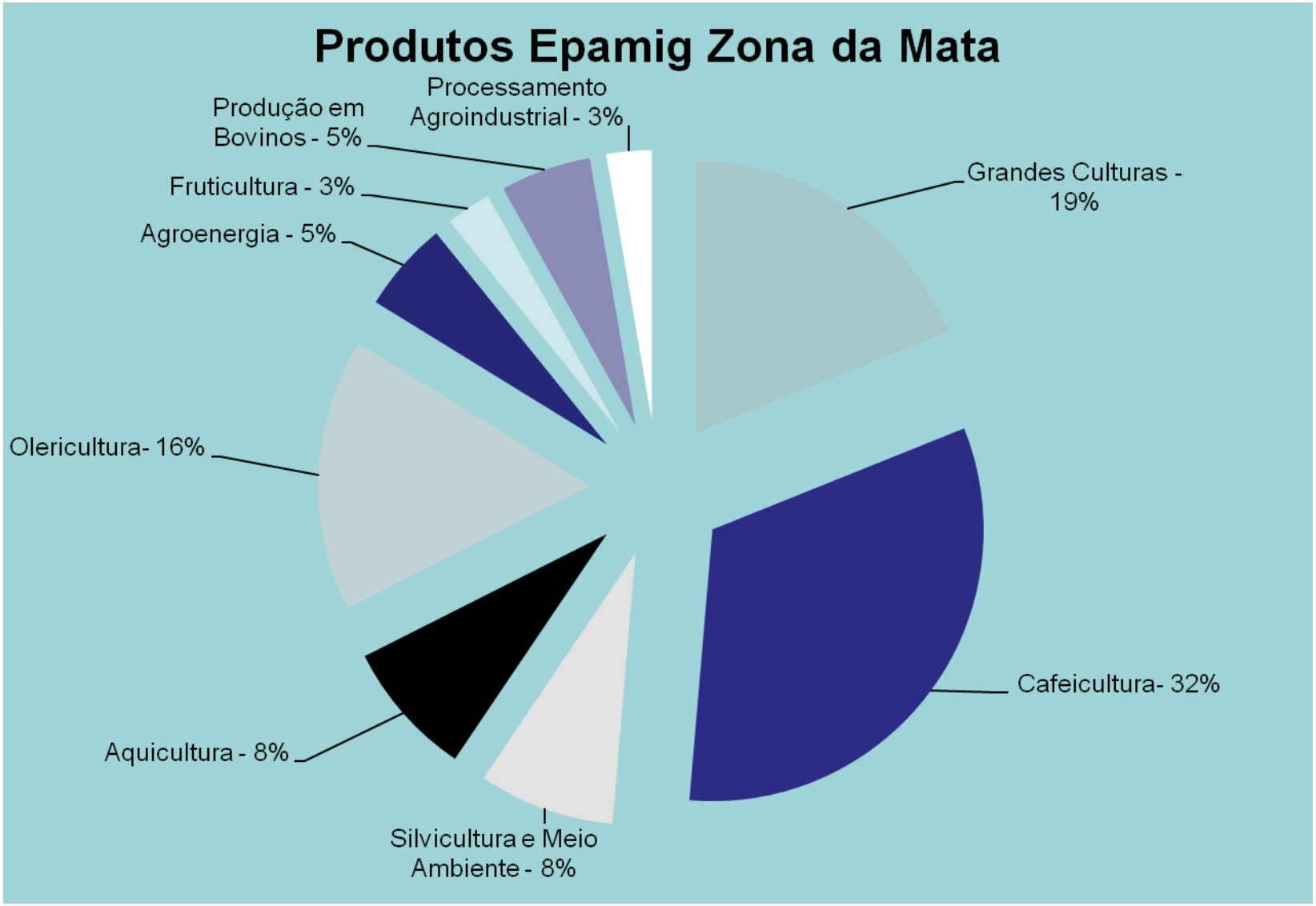

LINHAS PESQUISA

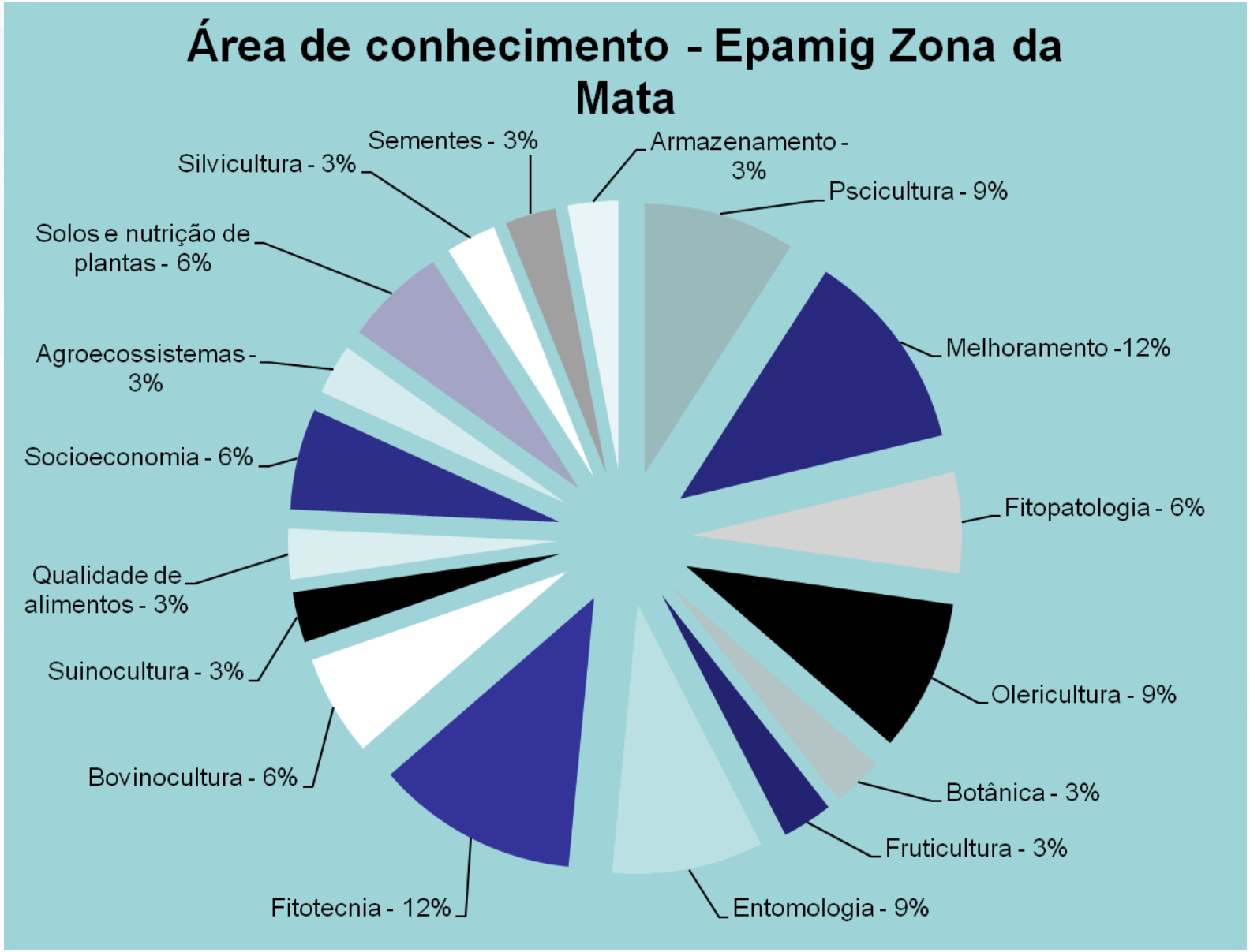

DIFUSÃO DE TECNOLOGIAS - Publicações

INFORME AGROPECUÁRIO
v. 30 - n. 250 - maio/jun. 2009
ISSN 0100-3364
EPAMIG
Empresa de Pesquisa Agropecuária de Minas Gerais
Secretaria de Estado de Agricultura, Pecuária e Abastecimento
Agricultura familiar
INFORME AGROPECUÁRIO
v. 31 - n. 254 - jan./fev. 2010
ISSN 0100-3364
Secretaria de Estado de Agricultura, Pecuária e Abastecimento
Tecnologias para a agricultura familiar: produção vegetal
GOVERNO DE MINAS
INFORME AGROPECUÁRIO
ISSN 0100-3364
EPAMIG
GOVERNO DE MINAS GERAIS
v. 22 - n. 212 - set./out. 2001
Uma publicação bimestral da Empresa de Pesquisa Agropecuária de Minas Gerais
Agricultura Alternativa
BALANÇO SOCIAL
v. 30 - n. 252 - set./out. 2009
ISSN 0100-3364
EPAMIG
Empresa de Pesquisa Agropecuária de Minas Gerais
Secretaria de Estado de Agricultura, Pecuária e Abastecimento
Gestão ambiental na agricultura
GOVERNO DE MINAS

INFORME AGROPECUÁRIO
EPAMIG
Uma publicação bimestral da Empresa de Pesquisa Agropecuária de Minas Gerais
Café Orgânico

INFORME AGROPECUÁRIO
EPAMIG
Empresa de Pesquisa Agropecuária de Minas Gerais
Secretaria de Estado de Agricultura, Pecuária e Abastecimento
Controle biológico de pragas, doenças e plantas invasoras
GOVERNO DE MINAS

INFORME AGROPECUÁRIO
EPAMIG
Empresa de Pesquisa Agropecuária de Minas Gerais
Secretaria de Estado de Agricultura, Pecuária e Abastecimento
Integração Lavoura-Pecuária
GOVERNO DE MINAS

EPAMIG
Empresa de Pesquisa Agropecuária de Minas Gerais
Secretaria de Estado de Agricultura, Pecuária e Abastecimento
Áreas degradadas
GOVERNO DE MINAS

INFORME AGROPECUÁRIO
EPAMIG
Empresa de Pesquisa Agropecuária de Minas Gerais
Secretaria de Estado de Agricultura, Pecuária e Abastecimento
Cultivo da Pimenta
GOVERNO DE MINAS

INFORME AGROPECUÁRIO
EPAMIG
Empresa de Pesquisa Agropecuária de Minas Gerais
Secretaria de Estado de Agricultura, Pecuária e Abastecimento
Floricultura: tecnologias, qualidade e diversificação

INFORME AGROPECUÁRIO
EPAMIG
Empresa de Pesquisa Agropecuária de Minas Gerais
Secretaria de Estado de Agricultura, Pecuária e Abastecimento
Agronegócio da cachaça
GOVERNO DE MINAS

EPAMIG
INFORME AGROPECUÁRIO
v. 31 - n. 255 - mar./abr. 2010 ISSN 0100-3364
Empresa de Pesquisa Agropecuária de Minas Gerais - Secretaria de Estado de Agricultura, Pecuária e Abastecimento
35
Plantas medicinais e aromáticas
GOVERNO DE MINAS

DIFUSÃO DE TECNOLOGIAS - Eventos

I SEMINÁRIO MINEIRO DE AGRICULTURA FAMILIAR, AGROECOLOGIA E DESENVOLVIMENTO SUSTENTÁVEL

Belo Horizonte, 28 a 31/07/2004

EPAMIG

FETAEMG

Federação dos Trabalhadores na Agricultura do Estado de Minas Gerais

AMEFA

Articulação Mineira de Agroecologia

EPAMIG
Empresa de Pesquisa Agropecuária de Minas Gerais
Secretaria de Estado de Agricultura, Pecuária e Abastecimento

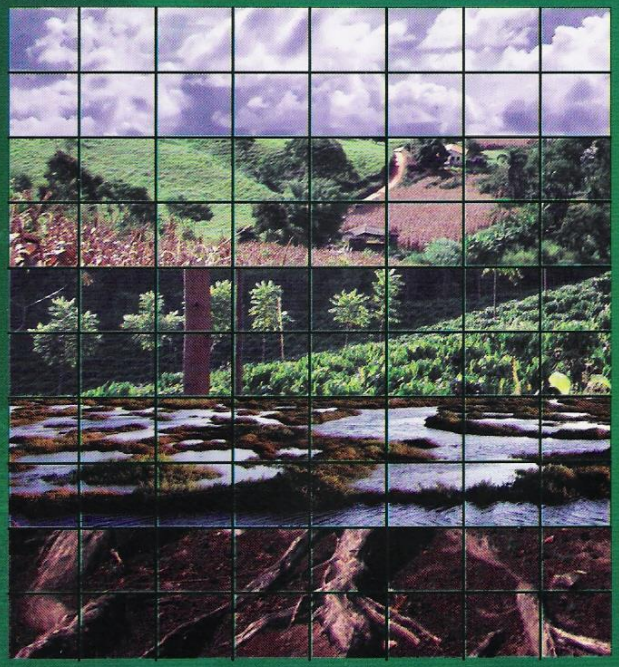

WORKSHOP SOBRE INDICADORES DE SUSTENTABILIDADE EM AGROECOSSISTEMAS

5 a 7 de maio de 2009
Belo Horizonte • MG

GOVERNO DE MINAS

28 e 29 de abril 2010

CONTROLE ALTERNATIVO DE PRAGAS E DOENÇAS
IV WORKSHOP
VIÇOSA - MG

IV WORKSHOP

CONTROLE ALTERNATIVO DE PRAGAS E DOENÇAS NA AGRICULTURA ORGÂNICA

REALIZAÇÃO

EPAMIG — Empresa de Pesquisa Agropecuária de Minas Gerais — Secretaria de Estado de Agricultura, Pecuária e Abastecimento

GOVERNO DE MINAS

APOIO

FAPEMIG — Fundação de Amparo à Pesquisa do Estado de Minas Gerais

PATROCÍNIO

INSECTA — Agrotécnica Biológica — Produtos de Controle Biológico – Biofertilizantes

ITAFORTE BioProdutos

CESIS

JCO Indústria e Comércio de Fertilizantes Ltda. — Especialista em Manejo Biológico de Pragas e Doenças na Agricultura Brasil

LSC — Laboratório de Biocontrole Vegetal Ltda.

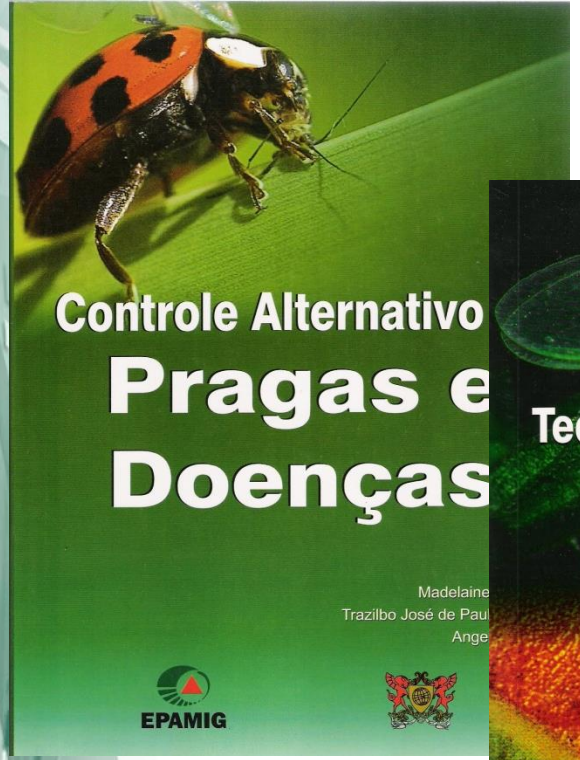
Controle Alternativo
Pragas e
Doenças
Madelaine
Trazilbo José de Paul
Ange
EPAMIG

Tecnologias Alternativas
para o Controle de
Pragas
Doença
Trazilbo Jo
EPAMIG

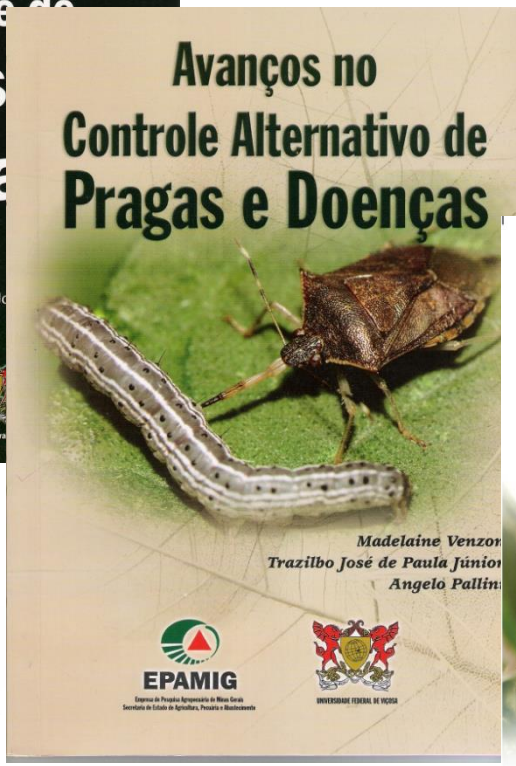
Avanços no
Controle Alternativo de
Pragas e Doenças
Madelaine Venzon
Trazilbo José de Paula Júnior
Angelo Pallini
EPAMIG
UNIVERSIDADE FEDERAL DE VIÇOSA

Controle alternativo de
pragas e doenças
na agricultura orgânica
Madelaine Venzon
Trazilbo José de Paula Júnior
Angelo Pallini
EPAMIG